

Día Internacional del Profesional de  
Ciencias de la Familia y del  
Consumidor 2018



Administración de los Recursos de la Familia:  
Implicaciones en eventos catastróficos

# Preguntas y Cierre del Foro

Prof. Janet López Javier, CFCS Universidad de Puerto Rico –  
Río Piedras Escuela de Ecología Familiar y Nutrición

Ciencias de la  
Familia y del  
Consumidor



Creando Familias Saludables y Sustentables

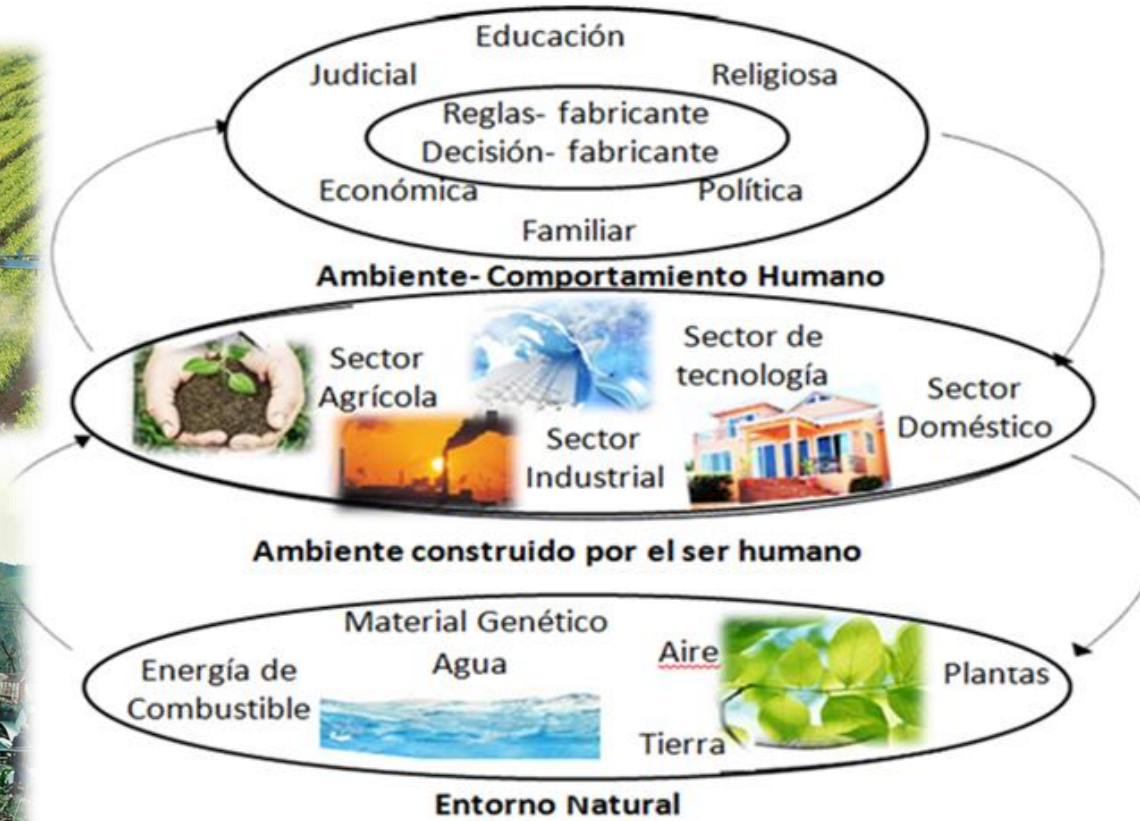

Modelo Ecosistémico Humano (Kato, 2008)

